

CATALOGO GENERALE &gt; Sistemi di canalizzazione: canali metallici P31, passerelle a filo Cablofil &gt; Canali serie P31 altezza 50mm &gt; Derivazione piana a T

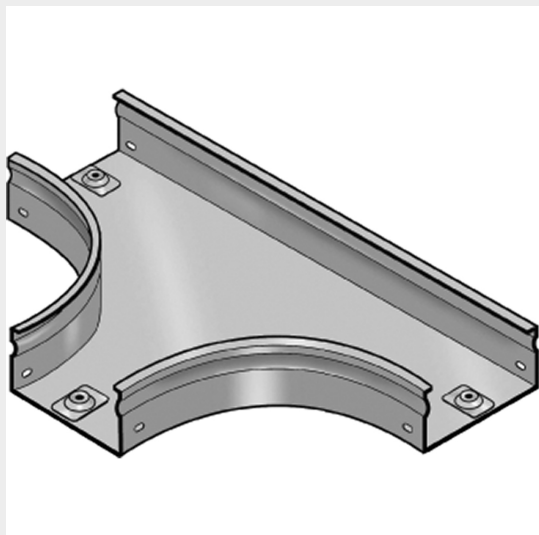

## 31BSB300C

Prezzo 123,04 € (IVA esclusa)

Derivazione piana a T solo base. Altezza: 50 mm. Larghezza: 300 mm. Finitura C: Acciaio zincato a caldo dopo lavorazione.

### Caratteristiche tecniche

|                      |                     |
|----------------------|---------------------|
| Marchio              | Legrand             |
| Norma di Riferimento | CEI 61537           |
| Altezza              | 50mm                |
| Larghezza            | 300mm               |
| Serie                | Gamma P - Serie P31 |

### Dati commerciali

|                  |                 |
|------------------|-----------------|
| Quantità minima  | 1               |
| Unità di vendita | 1               |
| Prezzo           | 123,04          |
| Valuta           | EUR             |
| Unità di misura  | Prezzo al pezzo |
| Codice Ean       | 8009561231450   |

### Documentazione

[Dichiaraz. Ambientale di Prodotto](#) [Catalogo](#)

MARCHI DISTRIBUITI DA BTICINO: | |

Dichiaro che tutti gli articoli del catalogo Bticino sono stati fabbricati conformemente agli elementi principali degli obbiettivi di sicurezza della Direttiva Europea Bassa Tensione: 2014/35/UE: 26 Febbraio 2014 e dove richiesto, anche conformemente alle prescrizioni di protezione essenziali di compatibilità elettromagnetica secondo la Direttiva Europea 2014/30/UE: 26 Febbraio 2014, e/o dove richiesto anche conformemente alla 1995/5/CE: 9 Marzo 1999 « R&TTE » o dove richiesto anche conformemente alla 2014/53/UE: 16 Aprile 2014 « RED ». I prodotti della Bticino S.p.A. sono conformi alle prescrizioni delle norme pubblicate dalla Commissione Elettrotecnica Internazionale (IEC). La conformità può essere provata con certificati rilasciati da organismi riconosciuti dalla IEC secondo lo schema CB (CB-scheme). I nostri articoli sono conformi alle Norme di Prodotto Europee e presentano, dove necessario, la marcatura „essi sono stati costruiti conformemente alla Regola dell'Arte in materia di sicurezza elettrica, essi non compromettono la sicurezza di persone, animali domestici e beni se installati in modo corretto, secondo la loro destinazione, e sottoposti a manutenzione non difettosa. I prodotti Bticino certificati con il marchio IMQ (Istituto italiano del Marchio di Qualità) sono inoltre conformi ai requisiti delle norme elaborate dal Comitato Elettrotecnico Italiano (CEI). Sulla base di quanto sopra tali prodotti sono da ritenersi conformi alle prescrizioni del Decreto Ministeriale n°37 del 22/01/2008.